7401

7402

7403

7404

7405

7406

7407

7408

7409

7410

7411

7412

7413

7414

7415

7416

7417

7418

7419

7420

7421

7422

7423

7424

7425

7426

7427

7428

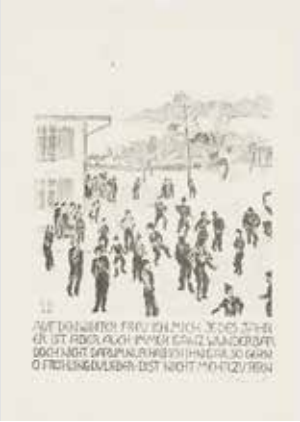

7430

7431

7432

7433

7434

7435

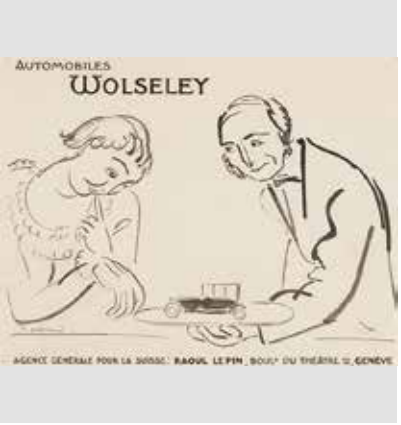

7436

7437

7438

7439

7440

7441

7442

7443

7444

7445

7446

7447

7448

7449

7450

7451

7452

7454

7455

7456

7457

7458

7459

7460

7462

7462

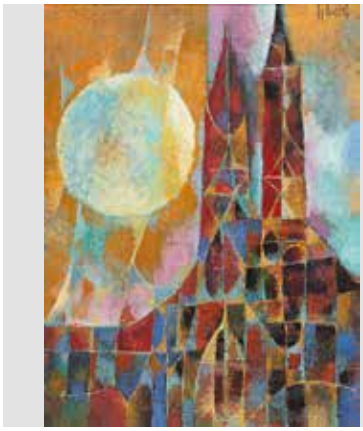

7463

7464

7465

7466

7468

7469

7471

7472

7473

7474

7475

7476

7478

7479

7480

7481

7482

7483

7484

7485

7486

7487

7488

7489

7490

7491

7492

7493

7494

7495

7496

7497

7498

7499

7500

7501

7502

7503

7504

7505

7506

7507

7508

7509

7511

7512

7513

7515

7516

7517

7518

7519

7520

7521

7522

7523

7524

7525

7526

7527

7528

7529

7530

7531

7532

7533

7535

7536

7537

7538

7539

7540

7541

7542

7543

7544

7546

7547

7548

7549

7550

7551

7553

7554

7555

7556

7557

7558

7559

7560

7561

7562

7563

7565

7566

7567

7568

7569

7571

7572

7573

7574

7575

7576

7577

7578

7579

7580

7581

7582

7583

7584

7585

7586

7587

7588

7589

7590

7591

7592

7593

7594

7595

7596

7598

7599

7602

7607

7608

7609

7611

7621

7623

7624

7625

7626

7628

7630

7632

7637

7640

7644

7645

7647

7648

7650

7651

7652

7656

7659

7660

7661

7664

7669

7673

7677

7678

7679

7684

7686

7687

7688

7690

7691

7695

7696

7700

7709

7712

7713

7714

7715

7716

7717

7718

7719

7720

7721

7722

7724

Künstlerverzeichnis

Altorfer Esther, 2287, 2289, 2290, 2306
Amiet Cuno, 2087, 2182, 2191, 2194, 2195, 2198, 2205, 2208, 2211, 2219, 2221, 2222, 2224, 2226, 7430, 7431, 7432, 7433
Anker Albert, 2095, 2096, 2107, 2108, 2110, 2113
Aschmann Johann Jakob, 7630
Bachiene Willem Albert, 7632
Bachmann Otto, 2196
Balestra Antonio, 2029
Barblan Oscar, 2183
Barraband Jacques, 7633
Barraud François Emile, 7434
Barraud Maurice, 2200, 7435, 7436
Barth Sigmund, 7437
Baudesson Nicolas, 2043
Baumgartner Christian, 2157
Baumgartner Thomas, 2170, 2171
Beek van Juriaen Marinus, 2189
Berchem Nicolaes, 2064
Berentz Christian, 2034
Berghe Augustin van den, 7438
Bertin (zugeschrieben) Jean-Victor, 2056
Beuys Joseph, 2278, 2301
Biedermann Johann Jakob, 2121, 2155, 7634
Blake Benjamin, 2039
Blättler Rudolf, 2256, 2267
Bleuler Louis, 7635
Bloemers Arnoldus, 7440
Bocion François-Louis-David, 2088, 2210
Bollin Rudolf Jacob, 7636
Borel Jeannie, 7441
Bosshard Rodolphe Théophile, 2188
Both Jan Dirksz, 7442, 7443
Boucher François, 7637
Bourguignon Gustave, 7638
Brascassat Jacques Raymond, 7444
Bravi Giuseppe, 2285
Brée Mathieu Ignace van, 7445
Brignoni Serge, 2250, 2294, 2304, 7446, 7447, 7448
Brouwer Adriaen, 2007
Brué Adrien Hubert, 7639
Brun Louis-Auguste gen. Brun de Versoix, 7449
Bruycker François Antoine de, 2084
Buchser Frank, 2106
Buffet Bernard, 2236
Buri Samuel, 2241, 2249, 2291, 2292, 7450, 7451
Burri Johann Ulrich, 2133, 7640
Byars James Lee, 2255
Calame Alexandre, 2085, 2086
Calame Jean Baptiste Arthur, 2080
Carigiet Alois, 7452
Castres Edouard, 7454
Champaigne Philippe de, 7455
Clavé Antoni, 2300
Cocteau Jean, 7456
Colombi Plinio, 2172, 7457
Corinth Lovis, 2174
Corradi Ferdinand, 2119, 2120
Croegaert Georges, 2103
Cueni August, 2181
Dahm Helen, 2223, 2246
Dali Salvador, 2232, 2233, 7459, 7460
Dalì Salvador, 7461
Daumier Honoré, 7462
de Hondecoeter Melchior, 2010
De Lucca Yargo, 7463
Debilj F.C., 2057
Deck Leo, 7464
Delaunay Sonia, 2235
Dick Karl Theophil, 7466
Diday François, 2127
Diemer Michael Zeno, 7467
Dietler Johann Friedrich, 2070
Dignimont André, 7468
Diogg Felix Maria, 7469
Distel Herbert, 7470
Dou Gerrit, 2021, 2022
Dunker Balthasar Antoine, 2123, 2147, 7642
Dunker Balthasar Anton, 7472
Dupré Jules, 7473
Dürck Friedrich, 2093
Dürig Rolf, 2253, 2254
Düringer Daniel, 7474
Durmer Franz Valentin, 7643
Duruy Jean-Alexandre, 7644
Elsas Harry, 7475
Erni Hans, 2212, 7476, 7477
Fichot Charles, 7645
Fini Leonor, 2231
Fontana Prospero, 2011
Forain Jean-Louis, 7478
Freudenberger Sigmund, 2116, 2118, 2125, 2135, 2137, 2138, 2148, 2149, 2150, 2164, 7646, 7647, 7648, 7649, 7650, 7651, 7652
Friedländer Friedrich Ritter von Malheim, 7485
Friedländer Johnny, 2280
Fries (eigtl. Johanna Katharina Fries) Hanny, 2201, 7486, 7487, 7488
Galien-Laloue Eugène, 2091
Gehri Franz, 7489
George-Legrand Louis, 2076
Géricault Théodore, 7490
Gertsch René, 7491, 7492
Gesinus Visser Johannes, 2186, 7493
Giacometti Augusto, 2197
Giacometti Giovanni, 2173
Gimmi Wilhelm, 7494
Girin David-Eugène, 7495
Glutz-Blozheim Constanz, 7496
Gos François, 7497
Graff Franz, 7654
Guardi Francesco, 2052
Gubler Max, 2202
Guillaumet Gustave Achille, 7498
Hackert Carl Ludwig, 2141, 2142, 2143
Handmann Emanuel, 2040, 2044, 7499, 7500, 7501
Haring Keith, 2302
Hartmann Johann Joseph, 2122
Hátvany Ferenc, 2295
Hauser Renée Yolanda, 7502
Hayden Henri, 2282
Hébert Edmond Ernest, 7503
Hébert William Henri, 7504
Hegi Franz, 7655
Heinefetter Johann Baptist, 2112
Helbig Walter, 2218
Hermand G., 7505
Hess Hieronymus, 7656
Hess Jean-François Adam, 2038
Hess Ludwig, 7506
Heyn Heinrich Eduard, 7507
Hinrichsen Kurt, 2225
Hiquily Philippe, 2243
Hitz Conrad, 2071
Hodler Ferdinand, 2111
Hofmann Hans, 7508, 7509, 7510
Hofmann Samuel, 2006
Honegger Gottfried, 7513, 7514
Horst Gerrit Willemsz., 2018
Hostein Edouard Jean-Marie, 7657
Huber Emil, 2097
Huber Jean Daniel, 7515
Hussmann Albert Hinrich, 2190
Iseli Rolf, 2283
Jaeger August Valentin, 7525
Janinet Jean François, 7660
Jansen van Vuuren Louis, 7526
Janson Johannes, 7527
Jaquet Alice, 7528, 7529
Jaroszynski Tadeusz, 7530
Jaschinski (Aja) Adalbert, 2279, 2281
Jenner Eduard von, 7661
Jordi Eugen, 2288, 2299
Kallmorgen Friedrich, 2100
Kardorff Konrad, 7531
Keller Lilly, 7532
Keller Martha, 7533

Kirchner F., 7662
Kohler Max, 2305
Kokoschka Oskar, 7663
König Franz Niklaus, 2136, 2162, 7664, 7665, 7666, 7667, 7668
Kretzschmer Johann Hermann, 7534
L'Eplattenier Charles, 2187
Lafond Simon Daniel, 2161
Lapito Louis Auguste, 2077
Laurencin Marie, 2213
Lebasque Henri, 2098
Lebourg Albert, 2185
Lega Silvestro, 2089
Levigne Théodore, 2092
Liebermann Max, 2175
Lindi eigtl. Albert Lindegger, 7535
Locher Gottfried, 2054
Löhrer Johann Gottlieb, 7536
Lorjou Bernard, 7537
Lory Vater und Sohn, 7670, 7671
Lory, genannt Lory fils Gabriel Mathias, 2115, 2124, 2126, 2128, 7672, 7673, 7674, 7675, 7676
Lory, genannt Lory père Gabriel Ludwig, 2117, 2139, 2146, 2151, 2153, 2154, 7677, 7678, 7679
Louis H., 7538
Lüscher Gottfried, 7680
Lüthy Oscar Wilhelm, 2176
Magnus E., 2104
Maly Michel, 7539
Mauboulès Jean, 2263
Meisser Leonhard, 2220
Melka Vinzenz, 7540
Ménard Emile René, 7541, 7542
Merian Maria Sibylla, 2159
Merian Matthäus, 7681
Meyer Felix, 7682
Meyer, gen. Meyer-Basel Carl Theodor, 7543
Midart Lorenz Ludwig, 2131, 7683
Mind Gottfried, 7684, 7685, 7686
Miro Joan, 2239
Miró Joan, 2234, 2237, 2238
Moehsnang Egbert, 7544, 7545
Molenaer Nicolaes (Claes), 2017
Moore Henry, 2216, 2227, 2264
Morgenthaler Ernst, 2209
Moritz Friedrich Wilhelm, 7688
Müller Eduard Josef, 2073
Mumprecht Rudolf, 7546
Music Zoran Antonio, 2214
Neeb J. H., 7689
Netscher Caspar, 2035
Neufchatel Nicolas, 2020
Nyfeler Albert, 7548
Obersteiner Ludwig, 7549
Odilon Alice, 7550
Onobrakpeya Bruce, 2308
Osswald-Toppi Margherita, 2184
Ostade Isaac van, 2015, 7551
Otto Theo, 7552
Ouassa Philippe, 2303, 7553
Panayotidis Nakis, 2259
Penck A. R., 7554
Perincioli Marcel, 2177, 2178, 2179
Perroneau (Nachfolger) Jean-Baptiste, 2045
Pfund Roger, 2284
Picasso Pablo, 2215, 2242
Poilly Nicolas Jean Baptiste, 7690
Poret Xavier de, 2228
Prachensky Markus, 2286, 2293
Probst Georg-Balthasar, 7691, 7692
Pynacker Adam, 2026
Ramseyer André, 2257
Ravier François-Auguste, 7555
Reinhardt Joseph, 7693
Renoux Charles Caïus, 7556
Ridinger Johann Elias, 7694
Rieter Heinrich, 7695, 7696, 7697
Rieter Julius, 7698
Robert Henri Marcel, 7557
Robert Paul André Felix, 7558, 7559, 7560
Robert Paul Théophile, 2203, 2204, 2206, 2207
Robert Philippe (Jean Philippe Edouard), 2192
Robert-Fleury Tony, 7561
Rodt Heinrich von, 7562
Rösel S., 7699
Roth Ida Helene, 7563
Rouhbakhsh Jafar, 2307
Sadeler Jan (Johannes) I, 7564
Saint Phalle Niki de, 2248
Saint-Brice Robert, 2247
Saugy Louis, 7700
Schalch Johann Jakob, 7565
Scheuchzer Wilhelm Rudolf, 7701
Schleicher Carl, 2083
Schmid David Alois, 7702
Schmidt Albert H., 2193, 2252
Schnyder Albert, 2240
Schütz Heinrich, 7566
Seefisch Hermann Ludwig, 2072
Seutter Albrecht Carl, 7704
Sigg Hermann Alfred, 7581
Signer Roman, 2266
Sinner Gottlieb Karl, 2152
Sinner Hanna von, 2067
Smargiassi Gabriele, 2081
Sordet Eugène Etienne, 7582
Spoerri Daniel, 7583
Sprünglin Niklaus, 2165
Stanfield William Clarkson, 2061
Steffen Walter Arnold, 2244, 2245
Steiger Robert von, 2099
Steiner Albert, 2167, 2168, 2169
Stettler Martha, 2180
Stoecklin Niklaus, 2296
Stouder Gottlieb S., 7705, 7706, 7707
Stückelberger Ernst, 2090
Studer Johann Rudolf, 2058
Sugai Kumi, 2258
Tapiès Antoni, 2265, 2297
Tàpies Antoni, 2229, 2261, 2262
Teniers David d. J., 2016
Teniers David d.J., 7584
Thoma Josef, 2078
Thoma d. J. Josef, 2079
Thomkins André, 7585
Tinguely Jean, 2251
Tintore Simone del, 2012
Töpffer Rodolphe, 7708
Truninger Max, 7586
Tschumi Otto, 2298
Uden Lucas van, 2032
Utrillo Maurice, 2199
Vautier Hans, 7587
Velten Wilhelm, 2101, 2102
Verdier Fabienne, 2260
Verkolje Jan d. Ä., 2030
Vernet Emile Jean Horace gen. Horace, 7709
Verworner Ludolf, 7588
Victors Jan, 2024
Villeneuve Louis Jules Frédéric, 7710
Vinckboons David, 2025
Visscher Claes oder Nikolaus Johannis, 7711
Vollmar Ludwig, 7712
Warnberger Simon, 7589
Weibel Jakob Samuel, 7713, 7714, 7715, 7716, 7717, 7718, 7719, 7720, 7721, 7722, 7723
Weibel-Comtesse Karl Rudolf, 7724
Wendler Friedrich Moritz, 7590, 7591
Werner Carl Friedrich Heinrich, 2109
Wiggli Oscar, 7592
Wildermann Hans, 7593
Wille Johann Georg, 7594
Wittinghoff C. von., 7595
Wolff Caspar, 2144, 2145
Wolff Descourtis, Janinet und andere, 2129, 2130
Wouwerman Philips, 2031
Wullimann Peter, 7596
Wyss Franz Anatol, 7597
Wyttenbach-von Steiger Christine von, 7725
Yokoi Teruko, 2230, 2268, 2269, 2270, 2271, 2272, 2273, 2274, 2275
Zender Rudolf, 7598
Ziem Félix-François-Georges, 2094
Zinsly Anton, 7599
Zuliani Giuliano, 7726
Zuppinger Ernst Theodor, 2217

Konservatorin / Restauratorin für Gemälde und Skulptur
Conservatrice / restauratrice de tableaux et sculptures

Valérie Cosima Pfister

Restauratorin ist meine Berufung und Leidenschaft.
In dritter Generation führe ich dieses Handwerk aus.

Restauratrice d'art c'est ma vocation et ma passion.
J'exerce ce métier en troisième génération.

Meine Leistungen für alle Kunstepochen

- Konservierungsarbeiten zur Erhaltung Ihres Kunstbestandes
- Restaurierungen von Gemälden, Skulpturen und Rahmen
- Beratung beim Erwerb und Verkauf von Kunstwerken
- Erstellen von Zustandsberichten
- Betreuung von Ausstellungen und Leihverkehr

Mes prestations pour toutes les époques d'art

- Travaux de conservation pour préserver vos œuvres d'art
- Restaurations de peintures, sculptures et cadres
- Conseils concernant l'acquisition et la vente d'œuvres d'art
- Etablissement de constats d'état
- Supervision d'expositions et de transports de prêts

Ich berate Sie gerne und stehe Ihnen kompetent und diskret zur Verfügung
Bitte kontaktieren Sie mich

Je me tiens à votre disposition pour tout conseil
N'hésitez pas à me contacter

Feldeckstrasse 6, CH-2502 Biel/Bienne, +41 (0)77 461 48 84, email: valerie.pfister@gmx.ch